

2025 신용카드사회공헌재단과 함께 하는
[드림하이프로젝트(8차)] 모집 안내문

I. 사업 개요

1. 사업명 : 2025 신용카드사회공헌재단과 함께하는 [드림하이프로젝트(8차)]

2. 사업목표

- 자신에게 맞는 흥미를 발견하고 이를 통한 구체적인 직업 및 진로 활동 경험을 지원
- 구체적인 단계별 진로 지원을 통해 자신의 진로에 대한 계획 및 결정을 할 수 있도록 지원

3. 사업기간 : 2025년 3월 ~ 2025년 11월 (총 9개월)

*사업 수행기간 2025년 3월~10월(총 8개월) / 사업결과보고 기간 : 2025년 10월 ~ 11월 13일

4. 사업대상 : 저소득가정아동, 문화소외지역 아동, 학교 밖 청소년 등 취약계층 아동·청소년 400명

5. 사업 주요내용

■ 진로지원

[탐색] - [실천] - [심화] - [결정]이라는 4단계를 설정하고, 각 단계마다 점진적으로 참여할 수 있도록 하여 아동·청소년이 자신의 진로를 결정하고 **건강한 사회구성원**이 될 수 있도록 지원

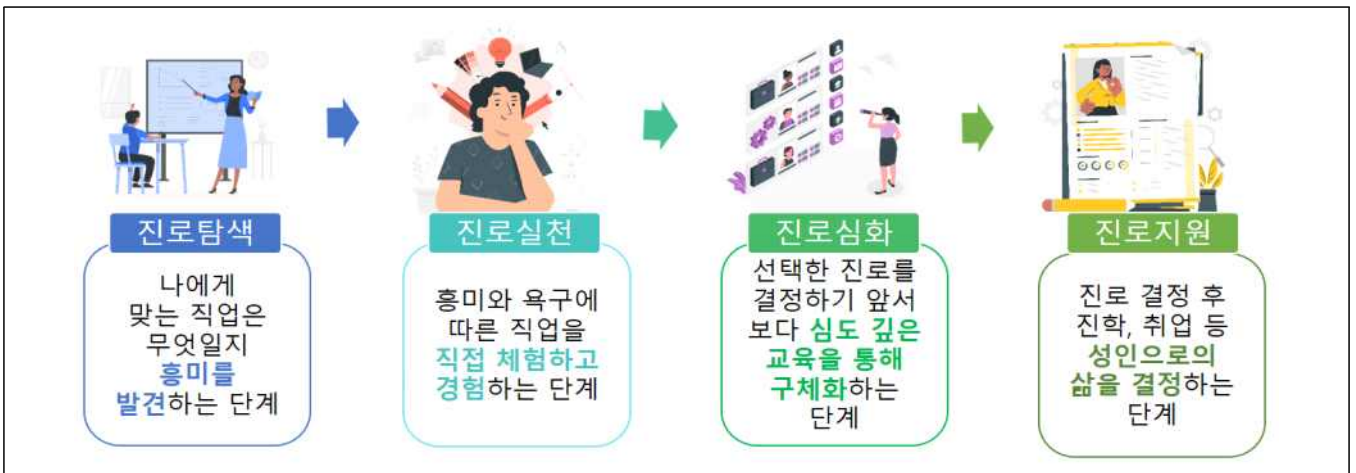

■ 경제교육

금융 취약계층 아동·청소년을 대상으로 연령별 경제교육을 통해 올바른 경제관념을 습득하여 **건강한 경제시민**으로 성장 할 수 있도록 지원



6. 네이버 해피빈 모금함(해피로그) 사업수행

가. 주요안내사항

- 본 사업은 신용카드사회공헌재단·네이버 해피빈·굿네이버스가 함께하는 사업이며 드림하이 프로젝트 지원금 외 해피빈 모금함(해피로그) 모금액은 드림하이 프로젝트와 관련된 단독 프로그램으로 기획 및 운영

*** 해피빈 모금함 개설하여 1,000,000원 모금된 경우**

선정결과에 따른 드림하이 프로젝트 지원금 (A)	해피빈 모금함 모금액 (B)	전체 사업비 (A)+(B)
5,500,000원	1,000,000원	6,500,000원

- 해피빈 모금함 개설은 필수 사항이 아니나, 개설 가능한 기관은 선정 시 가선포인트 부여
- * 기관이 신청한 [진로탐색], [진로실천] 관련 별도 회기의 단독 프로그램으로 기획**
- 모금함 모금액 결과보고는 11월 13일까지 모금함 최종후기로 작성해야 함

나. 참여대상

- 드림하이 프로젝트 사업 신청 시 [진로탐색], [진로실천] 참여 기관 중 해피빈 모금함 개설이 가능한 기관

*** 해피빈 해피로그 가입신청서 바로가기 >**

※ 해피빈 해피로그 가입단체에 한해 모금함 운영 가능. 신규가입을 희망하는 단체는 **2025년 2월 말까지 가입신청서 제출 필요**. 3월 말, 가입 승인 여부 개별 안내 예정(심사 결과에 따라 가입이 승인되지 않을 수 있음)

다. 모금함 개설 시 모금액 가능 한도

- 1개 기관 및 단체 별 최대 1,000,000원 모금함 개설 가능

라. 신청방법

- 본 사업 제출 서류 중 [양식 2] 해피빈 모금함 개설 계획서 작성하여 제출
- ※ 추후 기관 선정 시 모금함 개설방법 별도 안내 예정

마. 모금함 **운영기간** : **2025년 4월 1일~4월 30일 (총 1개월)**

바. 해피빈 모금액 입금 일정 : 2025년 5월 15일(목)

사. 해피빈 해피로그 가입문의 : happybean@navercorp.com

II. 사업 안내

1. [진로탐색] 프로그램 지원

가. 지원예산 : **1개 시설 당 최대 5,500,000원**

나. 지원대상

지원 조건	내용
필수	- 소속 아동이 5인 이상으로 진로 프로그램 지원이 필요한 기관 및 단체 - 신용카드사회공헌재단 회계 지침에 따라 지정후원금 회계처리가 가능한 단체
가산	- 기관 및 단체 소속 아동들의 욕구를 반영한 프로그램 기획 - 해피빈 모금함 개설이 가능한 단체

다. 세부내용

구분	단계별 세부내용								
프로그램 준비	- 아동들의 성향, 욕구 등을 반영한 진로 프로그램 계획 - 다양한 진로탐색 활동을 통하여 특기 및 흥미 탐구활동이 가능한 프로그램 계획								
프로그램 제공	<ul style="list-style-type: none"> ■ 기본 사항 - 회기 및 세부 내용은 각 기관 내부 사정에 맞게 자유롭게 편성 및 변화 가능하나 최소 10회기 / 3개월 이상 필수 진행 - 심리·정서 지원, 놀이 활동 등을 목적으로 프로그램 계획 및 진행은 불가하며, 목표, 구성, 효과 등이 진로와 관련될 수 있도록 기획 요망 ■ 프로그램 구성 예시 <table border="1" style="width: 100%; border-collapse: collapse;"> <thead> <tr> <th>시기</th> <th>구분</th> </tr> </thead> <tbody> <tr> <td>초기</td> <td>- 진로활동에 대한 탐색/활동 목표 및 계획 등에 대한 공유</td> </tr> <tr> <td>중기</td> <td>- 이론적 탐색과 함께 진로활동 실습 - 아동들의 욕구 및 시설 상황을 고려하여 기관 내에서 자유롭게 진로활동 구상하여 진행 - 회기별 프로그램 진행 가능 (ex) 요리프로그램 1회기, 공예프로그램 1회기 등</td> </tr> <tr> <td>마무리</td> <td>- 프로그램 후기 공유를 통한 참여 아동 의견 공유</td> </tr> </tbody> </table>	시기	구분	초기	- 진로활동에 대한 탐색/활동 목표 및 계획 등에 대한 공유	중기	- 이론적 탐색과 함께 진로활동 실습 - 아동들의 욕구 및 시설 상황을 고려하여 기관 내에서 자유롭게 진로활동 구상하여 진행 - 회기별 프로그램 진행 가능 (ex) 요리프로그램 1회기, 공예프로그램 1회기 등	마무리	- 프로그램 후기 공유를 통한 참여 아동 의견 공유
시기	구분								
초기	- 진로활동에 대한 탐색/활동 목표 및 계획 등에 대한 공유								
중기	- 이론적 탐색과 함께 진로활동 실습 - 아동들의 욕구 및 시설 상황을 고려하여 기관 내에서 자유롭게 진로활동 구상하여 진행 - 회기별 프로그램 진행 가능 (ex) 요리프로그램 1회기, 공예프로그램 1회기 등								
마무리	- 프로그램 후기 공유를 통한 참여 아동 의견 공유								
프로그램 평가	- 프로그램 효과성을 확인하기 위하여 사전/사후 만족도 검사 진행 ※관련 양식 선정기관에 한하여 추후 안내 예정								

2. [진로실천] 프로그램 지원

가. 지원예산 : 1개 시설 당 최소 5,000,000원 ~ 최대 15,000,000원

나. 지원대상

조건	내용
필수	<ul style="list-style-type: none"> - 기존 드림하이 프로젝트 참여 기관 및 단체 중 동일 사업으로 2차년도 이상 참여하는 기관 및 단체 - 기존 드림하이 프로젝트 미참여 기관 및 단체 중 아동/청소년 진로 관련 프로그램을 자체적으로 진행하고 있는 기관 및 단체 - 신용카드사회공헌재단 회계 지침에 따라 지정후원금 회계처리가 가능한 단체
가산	<ul style="list-style-type: none"> - 중장기적으로 신청 프로그램이 [진로심화]과정으로 발전할 수 있는 가능성 여부 - 해피빈 모금함 개설이 가능한 단체

다. 세부내용

구분	단계별 세부내용								
프로그램 준비	- 진로탐색을 넘어 심화된 진로 활동 및 대회참가, 자격증 시험 등 참여 아동의 진로관련 개인역량강화 프로그램 계획								
프로그램 제공	<ul style="list-style-type: none"> ■ 기본 사항 <ul style="list-style-type: none"> - 회기 및 세부 내용은 각 기관 내부 사정에 맞게 자유롭게 편성 및 변화 가능 하나 최소 10회기 / 3개월 이상의 동일한 분야의 특화된 진로활동 진행 - 참여 아동의 진로에 대한 전문성 있고 심화적인 진로 활동 기획 요망 ■ 프로그램 구성 예시 <table border="1" style="width: 100%; border-collapse: collapse;"> <thead> <tr> <th style="width: 20%;">시기</th> <th>구분</th> </tr> </thead> <tbody> <tr> <td>초기</td> <td>- 실천적 진로 활동에 대한 목표 및 계획 등에 대한 공유</td> </tr> <tr> <td>중기</td> <td>- 특화 및 지속적인 진로 교육으로 개인역량 강화, 흥미와 직업을 연계하여 진로 체험활동 진행 - 대면강의, 견학, 진로 캠프 등을 통한 실제적인 진로활동 진행</td> </tr> <tr> <td>마무리</td> <td>- 프로그램 활동과 관련된 자격증 시험, 대회 등 1회 이상 참여하여, 아동들의 특화 진로 개인역량 강화</td> </tr> </tbody> </table>	시기	구분	초기	- 실천적 진로 활동에 대한 목표 및 계획 등에 대한 공유	중기	- 특화 및 지속적인 진로 교육으로 개인역량 강화, 흥미와 직업을 연계하여 진로 체험활동 진행 - 대면강의, 견학, 진로 캠프 등을 통한 실제적인 진로활동 진행	마무리	- 프로그램 활동과 관련된 자격증 시험, 대회 등 1회 이상 참여하여, 아동들의 특화 진로 개인역량 강화
시기	구분								
초기	- 실천적 진로 활동에 대한 목표 및 계획 등에 대한 공유								
중기	- 특화 및 지속적인 진로 교육으로 개인역량 강화, 흥미와 직업을 연계하여 진로 체험활동 진행 - 대면강의, 견학, 진로 캠프 등을 통한 실제적인 진로활동 진행								
마무리	- 프로그램 활동과 관련된 자격증 시험, 대회 등 1회 이상 참여하여, 아동들의 특화 진로 개인역량 강화								
프로그램 평가	<ul style="list-style-type: none"> - 프로그램 효과성을 확인하기 위하여 사전/사후 검사 및 공통 만족도 검사 진행 ※관련 양식 선정기관에 한하여 추후 안내 예정 - 설정한 특화 진로에 대한 전문 능력(자격증, 대회 등)을 경험해볼 수 있도록 프로그램 진행 여부 확인 								

3. [진로심화] 프로그램 지원

가. 지원예산 : 1개 시설 당 최소 10,000,000원 ~ 최대 30,000,000원

나. 지원대상

조건	내용
필수	<ul style="list-style-type: none"> - 기존 드림하이 프로젝트 참여 기관 및 단체 중 동일 사업으로 3차년도 이상 참여하는 기관 및 단체 - 기존 드림하이 프로젝트 미참여 기관 및 단체 중 아동/청소년 진로관련 프로그램을 자체적으로 진행하고 있는 기관 및 단체 - 신용카드사회공헌재단 회계 지침에 따라 지정후원금 회계처리가 가능한 단체
가산	- 전공, 입시, 취업 등 참여 아동의 진로지원에 대한 활동 기획

다. 세부내용

구분	단계별 세부내용								
프로그램 준비	<ul style="list-style-type: none"> - 진로 실천을 넘어 진로와 관련된 분야를 결정하고, 이를 토대로 발전되고 구체적인 진로심화 프로그램 계획 - 진로심화 집중 활동을 위하여 사전 동아리 교육 등 아동의 진로에 대한 개인 역량 강화 프로그램 계획 								
프로그램 제공	<ul style="list-style-type: none"> ■ 기본 사항 - 회기 및 세부 내용은 각 기관의 내부 사정에 맞게 자유롭게 편성 및 변화 가능하나 최소 5개월 이상의 동일한 분야의 특화된 진로활동 진행 - 자신이 원하는 진로 분야를 경정한 아동 대상으로 진로 방향에 맞게 이를 달성하기 위한 집중도 있는 심층 진로 교육 활동 제공 필요 - 진로심화활동을 토대로 음악회, 전시회 등 성과공유회 실시 필수 ■ 프로그램 구성 예시 <table border="1" style="width: 100%; border-collapse: collapse;"> <thead> <tr> <th style="width: 20%;">시기</th> <th>구분</th> </tr> </thead> <tbody> <tr> <td style="text-align: center;">초기</td> <td> <ul style="list-style-type: none"> - 참여 아동의 진로 분야에 맞는 발전되고 구체적인 진로 심화 활동에 대한 목표 및 계획 등에 대한 공유 - 진로심화 집중 활동을 위하여 사전 동아리 교육 등 아동 개인 역량 강화 프로그램 제공 </td> </tr> <tr> <td style="text-align: center;">중기</td> <td> <ul style="list-style-type: none"> - 단기간 집중도 있는 프로그램 지원을 통해 참여 아동의 진로 관련 개인 역량을 강화할 수 있는 심화 활동 제공 - 숙박 형태의 활동 또한 제공할 수 있으며, 평소 접하기 어려운 전문가의 집중 교육을 연계 </td> </tr> <tr> <td style="text-align: center;">마무리</td> <td> <ul style="list-style-type: none"> - 활동을 통해 얻어진 결과물을 토대로 성과공유회 진행하며, 다양한 형태로 진행 가능하나 대상 아동들이 모두 참여할 수 있는 방안으로 기획 - 활동을 통해 도출된 결과물은 영상 혹은 사진 등 시각자료로 제작 필수 </td> </tr> </tbody> </table>	시기	구분	초기	<ul style="list-style-type: none"> - 참여 아동의 진로 분야에 맞는 발전되고 구체적인 진로 심화 활동에 대한 목표 및 계획 등에 대한 공유 - 진로심화 집중 활동을 위하여 사전 동아리 교육 등 아동 개인 역량 강화 프로그램 제공 	중기	<ul style="list-style-type: none"> - 단기간 집중도 있는 프로그램 지원을 통해 참여 아동의 진로 관련 개인 역량을 강화할 수 있는 심화 활동 제공 - 숙박 형태의 활동 또한 제공할 수 있으며, 평소 접하기 어려운 전문가의 집중 교육을 연계 	마무리	<ul style="list-style-type: none"> - 활동을 통해 얻어진 결과물을 토대로 성과공유회 진행하며, 다양한 형태로 진행 가능하나 대상 아동들이 모두 참여할 수 있는 방안으로 기획 - 활동을 통해 도출된 결과물은 영상 혹은 사진 등 시각자료로 제작 필수
시기	구분								
초기	<ul style="list-style-type: none"> - 참여 아동의 진로 분야에 맞는 발전되고 구체적인 진로 심화 활동에 대한 목표 및 계획 등에 대한 공유 - 진로심화 집중 활동을 위하여 사전 동아리 교육 등 아동 개인 역량 강화 프로그램 제공 								
중기	<ul style="list-style-type: none"> - 단기간 집중도 있는 프로그램 지원을 통해 참여 아동의 진로 관련 개인 역량을 강화할 수 있는 심화 활동 제공 - 숙박 형태의 활동 또한 제공할 수 있으며, 평소 접하기 어려운 전문가의 집중 교육을 연계 								
마무리	<ul style="list-style-type: none"> - 활동을 통해 얻어진 결과물을 토대로 성과공유회 진행하며, 다양한 형태로 진행 가능하나 대상 아동들이 모두 참여할 수 있는 방안으로 기획 - 활동을 통해 도출된 결과물은 영상 혹은 사진 등 시각자료로 제작 필수 								
프로그램 평가	<ul style="list-style-type: none"> - 프로그램 효과성을 확인하기 위하여 사전/사후 검사 및 공통 만족도 검사 진행 ※ 관련 양식 선정기관에 한하여 추후 안내 예정 - 설정한 특화 진로에 대한 전문 능력(입시 비율, 취업률 등)에 대한 조사를 통한 실제적인 결과물 평가 								

4. [경제교육] 경제 진로 지원 (참여필수)

- 가. 대상 : 드림하이프로젝트(8차) 참여 아동 전원
- 나. 세부내용
 - 대상아동 연령별 특성에 맞는 경제 교육 지원 (다회기 교육)
 - 세부 커리큘럼 및 일정은 추후 안내 예정

5. 효과성 평가 (참여필수)

- 가. 대상 : 드림하이프로젝트(8차) 참여 아동 전원
- 나. 세부내용
 - 대상 아동별 본 사업을 통한 진로지원에 긍정적인 효과성 평가
 - 연속 진행 중인 참여 아동의 경우 프로그램 참여 전/후, 진로 선택 후의 변화에 대한 효과성 평가
 - 세부 사항은 추후 안내 예정

6. 진로지원 (추후 모집 예정)

- 가. 대상 : 드림하이프로젝트 [진로실천], [진로심화] 프로그램 참여 경험이 있는 아동
- 나. 세부내용
 - 아동 개인의 욕구를 확인하여 현금(수강료) 또는 현물 형태의 맞춤형 진로 지원
 - 추후 선정된 기관에 한하여 모집 예정

Ⅲ. 모집 안내

1. 세부 단계별 모집 안내

*모집 기관수의 경우 최종선정 시 변동될 수 있습니다.

단계	세부내용	모집기관
진로탐색	[프로그램] - 다양한 진로탐색 활동을 통하여, 특기 및 흥미 탐구 활동 - 심리·정서지원, 놀이 활동 등을 목적으로 하는 활동 지원 불가 [기관] - 2. 필수 조건에 부합하는 시설 및 단체	5개 시설 및 단체
진로실천	[프로그램] - 실제적이고 지속적인 교육을 통한 개인의 역량 강화 및 흥미에 맞는 진로 연계 활동 - 대회참가, 자격증 취득 등 진로관련 개인역량 강화를 도출 가능한 활동 [기관] - 2. 필수 조건에 부합하는 시설 및 단체 - 기존 드림하이프로젝트 참여 시설 및 단체 중 동일 사업으로 2차년도 이상 참여하는 곳 - 드림하이프로젝트 미참여 시설 및 단체 중 아동·청소년 진로관련 프로그램을 자체적으로 진행하고 있는 곳	7개 시설 및 단체
진로심화	[프로그램] - 진로와 관련된 분야를 결정하고, 이를 토대로 발전되고 구체적인 진로심화 활동 - 진로활동을 통해 얻은 성과물을 토대로 음악회, 전시회, 상영회 등 성과 공유회 필수 기획 - 심층 진로교육을 통한 아동 개인 역량강화 프로그램 구상 필요 [기관] - 2. 필수 조건에 부합하는 시설 및 단체 - 기존 드림하이프로젝트 참여 시설 및 단체 중 동일 사업으로 3차년도 이상 참여하는 곳 - 드림하이프로젝트 미참여 시설 및 단체 중 아동·청소년 진로관련 프로그램 및 관련 행사를 자체적으로 진행하고 있는 곳	8개 시설 및 단체

2. 필수 조건 ※ 네이버 해피빈 모금함 개설이 가능한 단체의 경우 기관 선정 시 가산점 부여

- 소속 아동이 5인 이상으로 진로 프로그램 지원이 필요한 사회복지유관기관 및 전문단체
- 드림하이프로젝트 경제교육에 필수적으로 참여 가능한 사회복지유관기관 및 전문단체
- 신용카드사회공헌재단 회계 지침에 따라, 지정사업비 별도 회계처리가 가능한 단체

3. 기관별 사업수행일정

- 사업기간 : 2025년 3월 ~ 10월 (사업기간 내 기관별 프로그램 진행) * 3월의 경우 사업 준비 기간
- 결과보고 제출일 : 프로그램 종료 후 1개월 이내 (*2025년 11월 13일까지 결과보고 제출 완료)

IV. 접수 절차 안내

1. 접수 방법

- 사업신청 서류를 작성하여 마감기한 내에 [드림하이 사무국] 이메일 제출

2. 접수 및 심사 절차

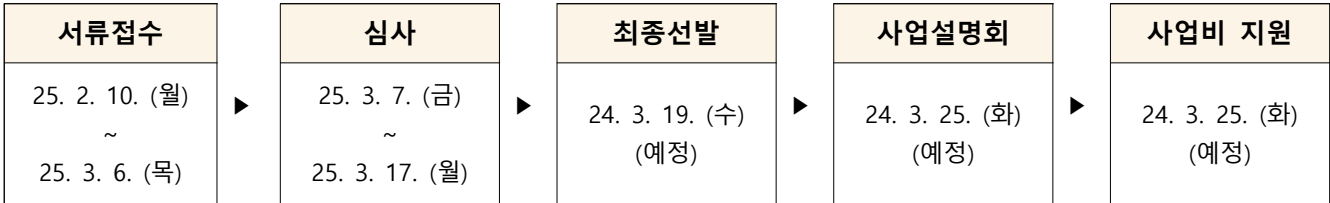

※ 신청현황에 따라 심사 이후 일정은 변경될 수 있습니다.

3. 제출서류

가. 필수 제출 서류

- 사업신청서 제출 공문
- [양식 1] 사업신청서
- 기관 고유번호증 또는 사업자등록증
- 사업비 전용 계좌 사본

* 기관 회계와 구분하여 회계처리 필요함에 따라 사업비 전용 통장 반드시 필요

나. 해피빈 모금함 운영 희망기관 추가 제출 서류

- [양식 2] 해피빈 모금함 개설 계획서

다. [진로실천], [진로심화] 신청기관 추가 제출 서류

- [양식 3] 포트폴리오

4. 문의 : 굿네이버스 드림하이 사무국

E. ministry@gnk.or.kr